



# RECIBO DE INSCRIÇÃO DO IMÓVEL RURAL NO CAR

Registro no CAR: PI-2202083-C4A5.EE5F.09E7.45EC.A0BA.615A.DF49.808F	Data de Cadastro: 01/11/2018 08:37:23
---	---------------------------------------

## RECIBO DE INSCRIÇÃO DO IMÓVEL RURAL NO CAR

Nome do Imóvel Rural: Fazenda Pirah		
Município: Cajueiro da Praia		UF: Piauí
Coordenadas Geográficas do Centróide do Imóvel Rural:	Latitude: 02°55'24,82" S	Longitude: 41°25'39,4" O
Área Total (ha) do Imóvel Rural: 452,8030		Módulos Fiscais: 8,2328
Código do Protocolo: PI-2202083-F1CD.C6C0.DDCC.CFFB.F32B.9A57.99E6.74CC		

### INFORMAÇÕES GERAIS

1. Este documento garante o cumprimento do disposto nos § 2º do art. 14 e § 3º do art. 29 da Lei nº 12.651, de 2012, e se constitui em instrumento suficiente para atender ao disposto no art. 78-A da referida lei;
2. O presente documento representa a confirmação de que foi realizada a declaração do imóvel rural no Cadastro Ambiental Rural-CAR e que está sujeito à validação pelo órgão competente;
3. As informações prestadas no CAR são de caráter declaratório;
4. Os documentos, especialmente os de caráter pessoal ou dominial, são de responsabilidade do proprietário ou possuidor rural declarante, que ficarão sujeitos às penas previstas no art. 299, do Código Penal (Decreto-Lei nº 2.848, de 7 de setembro de 1940) e no art. 69-A da Lei nº 9.605, de 12 de fevereiro de 1998;
5. O demonstrativo da situação das informações declaradas no CAR, relativas às áreas de Preservação Permanente, de uso restrito e de Reserva Legal poderá ser acompanhado no sítio eletrônico [www.car.gov.br](http://www.car.gov.br);
6. Esta inscrição do Imóvel Rural no CAR poderá ser suspensa ou cancelada, a qualquer tempo, em função do não atendimento de notificações de pendência ou inconsistências detectadas pelo órgão competente nos prazos concedidos ou por motivo de irregularidades constatadas;
7. Este documento não substitui qualquer licença ou autorização ambiental para exploração florestal ou supressão de vegetação, como também não dispensa as autorizações necessárias ao exercício da atividade econômica no imóvel rural;
8. A inscrição do Imóvel Rural no CAR não será considerada título para fins de reconhecimento de direito de propriedade ou posse; e
9. O declarante assume plena responsabilidade ambiental sobre o Imóvel Rural declarado em seu nome, sem prejuízo de responsabilização por danos ambientais em área contígua, posteriormente comprovada como de sua propriedade ou posse.





# RECIBO DE INSCRIÇÃO DO IMÓVEL RURAL NO CAR

Registro no CAR: PI-2202083-C4A5.EE5F.09E7.45EC.A0BA.615A.DF49.808F

Data de Cadastro: 01/11/2018 08:37:23

## INFORMAÇÕES ADICIONAIS

Foi detectada uma diferença entre a área do imóvel rural declarada conforme documentação comprobatória de propriedade/posse/concessão [447,9855 hectares] e a área do imóvel rural identificada em representação gráfica [452,8030 hectares].

## REPRESENTAÇÃO GRÁFICA

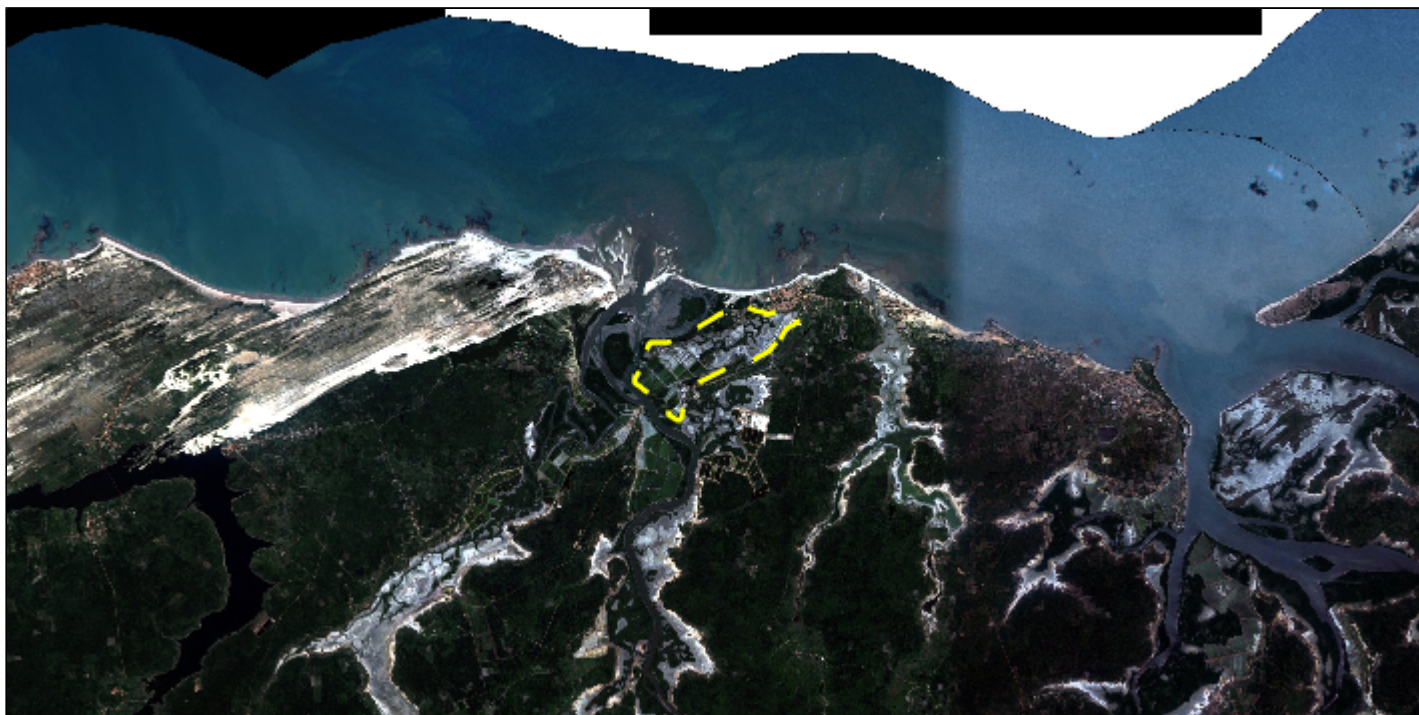

## IDENTIFICAÇÃO DO PROPRIETÁRIO/POSSUIDOR

CNPJ: 29.413.447/0001-74

Nome: ALMAZ AGRO AQUICULTURA MARINHA LTDA

## ÁREAS DECLARADAS (em hectares)





# RECIBO DE INSCRIÇÃO DO IMÓVEL RURAL NO CAR

Registro no CAR: PI-2202083-C4A5.EE5F.09E7.45EC.A0BA.615A.DF49.808F	Data de Cadastro: 01/11/2018 08:37:23
---	---------------------------------------

Imóvel		Imóvel	
Área Total do Imóvel	452,8030	Área Consolidada	134,9770
Área de Servidão Administrativa	0,4702	Remanescente de Vegetação Nativa	317,3557
Área Líquida do Imóvel	452,3328	<b>Reserva Legal</b>	
<b>APP / Uso Restrito</b>		Área de Reserva Legal	91,6124
Área de Preservação Permanente	85,2638		
Área de Uso Restrito	0,0000		

## MATRÍCULAS DAS PROPRIEDADES DO IMÓVEL

Número da Matrícula	Data do Documento	Livro	Folha	Município do Cartório
1863	01/07/2020	2-J	38	Luís Correia/PI

